

# DOSSIER DE PERMIS DE CONSTRUIRE

## CONSTRUCTION D'UNE CENTRALE PHOTOVOLTAÏQUE

Lieu-dit « Les Bruyères » 86 700 VALENCE-EN-POITOU

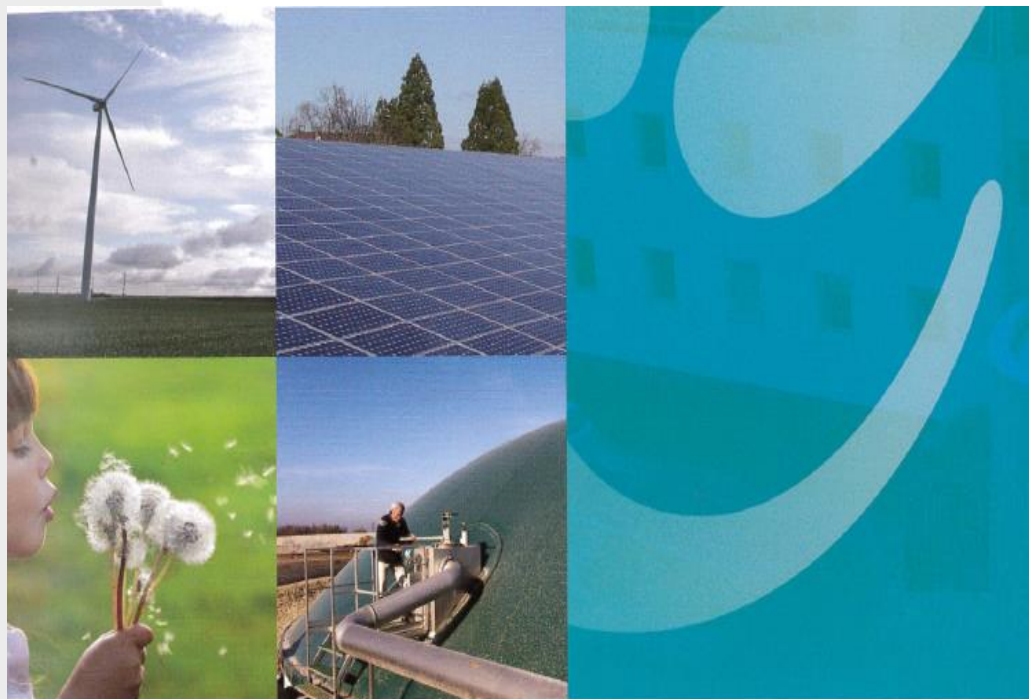

PC1, PC2, PC3, PC4, PC5, PC6, PC7, PC8, PC11

 <b>Maître d'ouvrage</b>	<b>SERGIES SAS</b> 78 avenue Jacques Cœur 86000 POITIERS	 <b>M. LECOMTE</b>
 Thierry CLAVEAU Architecte D.P.L.G.	<b>Architecte T. CLAVEAU</b> 122 rue du Faubourg de la cueille Mirebalaise 86000 POITIERS	 INSCRIT AU TABLEAU DE L'ORDRE DES ARCHITECTES N° 041737 Thierry CLAVEAU Architecte D.P.L.G. 122, rue du Faubourg de la Cueil Mirebalaise 86000 POITIERS Tél 06 61 54 74 06

# LISTE DES PIÈCES CONSTITUTIVES

## SOMMAIRE

---

**CERFA – DEMANDE DE PERMIS DE CONSTRUIRE**

**CERFA – BORDERAU DE DEPOT DES PIÈCES JOINTES A UNE DEMANDE DE PERMIS DE CONSTRUIRE**

**DELIBERATION DU CONSEIL MUNICIPAL**

**PC1 - PLAN DE SITUATION**

**PC2 - PLAN DE MASSE**

**PC3 - PLANS DE COUPES DU TERRAIN ET DES CONSTRUCTIONS**

**PC4 - NOTICE DESCRIPTIVE PRESENTANT LE PROJET ET SON ENVIRONNEMENT**

**PC5 - PLAN DE FACADE DES LOCAUX TECHNIQUES**

**PC6 - VUES D'INSERTION DU PROJET DANS SON ENVIRONNEMENT**

**PC7 - PHOTOGRAPHIES DU TERRAIN DANS L'ENVIRONNEMENT PROCHE**

**PC8 - PHOTOGRAPHIES DU TERRAIN DANS L'ENVIRONNEMENT LOINTAIN**

**PC 11 - ETUDE D'IMPACTS SUR L'ENVIRONNEMENT**

DEPARTEMENT DE LA VIENNE  
ARRONDISSEMENT DE  
MONTMORILLON

COMMUNE DE VALENCE-EN-POITOU

Nombre de Membres en exercice : 29

Nombre de Membres présents : 23

Nombre de votants : 26

**EXTRAIT DU REGISTRE DES DELIBERATIONS  
DU CONSEIL MUNICIPAL**

Séance du 12 mai 2022

L'an deux mille vingt-deux, le 12 mai à vingt heures trente minutes le Conseil Municipal de VALENCE-EN-POITOU (Vienne), appelé à siéger régulièrement par l'envoi d'une convocation mentionnant l'ordre du jour et adressée au moins cinq jours francs avant la présente séance, s'est réuni à l'Espace Média Rue Hemmoor, à Couhé, sous la Présidence de Madame POUVREAU Laëtitia, Maire Adjoint.

**Etaient Présents** - Mme POUVREAU Laëtitia - Mme AUGRY Gwenaëlle - Mme BONNET Viviane - M. PARADOT Wilfried - Mme GEORGEL Sophie - M. DESCAMPS Pierre-Emmanuel - Mme PARADOT Annie - MM. GIRARDEAU Jules - CHASTEL Grégoire - ROBIN Serge - PALLU Gilles - Mmes ARTUS Katia - CHEMINET Marie-Claude - MM. DAVID Jean-Michel - BOUTEILLE Claude - Mmes SALBAN Sarah - BOYARD-DILLOT Céline - COUVRY Nathalie - MM. BOSSEBOEUF Jean-Claude - PORCHERON Jean-Louis - Mme GUILLON Véronique - M. BOUILLEAU Thierry - Mme GEOFFROY Emmanuelle

**Représentés par pouvoir** : M. BÉGUIER Vincent représenté par Mme POUVREAU Laëtitia - M. MINAULT Christian représenté par Monsieur GIRARDEAU Jules - Mme PECRIAUX Sybil représentée par Mme GEOFFROY Emmanuelle

**Absents excusés** : M. BELLIN Philippe - Mme MOINE Agnès  
**Absent** : M. HAIRAULT

**Secrétaire de séance** : Mme COUVRY Nathalie

Date de la convocation : 05/05/2022

Date de l'affichage de la convocation : 05/05/2022

N° 2022.05.12/01

**Objet** : Présentation par SERGIES du projet photovoltaïque sis à Payré, au lieu-dit « Les Bruyères » et décision s'y rapportant

Vu la présentation réalisée par SERGIES quant à leur projet d'implantation photovoltaïque au sol sur le territoire de la commune de Valence-en-Poitou, lieu-dit « Les Bruyères » commune déléguée de Payré sur les parcelles H 1135 - 1137- 1139-1141-1143-1144-1146-1148-1151,

AR PREFECTURE

086-200084861-20220512-20220512\_01-DE  
Reçu le 19/05/2022

Le Conseil Municipal, après en avoir délibéré, à l'unanimité :

- Emet un avis favorable.

Ainsi fait et délibéré, les jours, mois,  
et an susdits  
Pour extrait conforme



Pour Le Maire empêché,  
Le Maire Adjoint

**Laëtitia POUVREAU.**

acte rendu exécutoire après dépôt en Sous-Préfecture le 19 mai 2022  
Publication le 19 mai 2022  
Notification le

Pour le Maire empêché

**Le Maire Adjoint  
Laëtitia POUVREAU**



AR PREFECTURE

086-200084861-20220512-20220512\_01-DE  
Reçu le 19/05/2022

# PC 1

# PLAN DE SITUATION

---

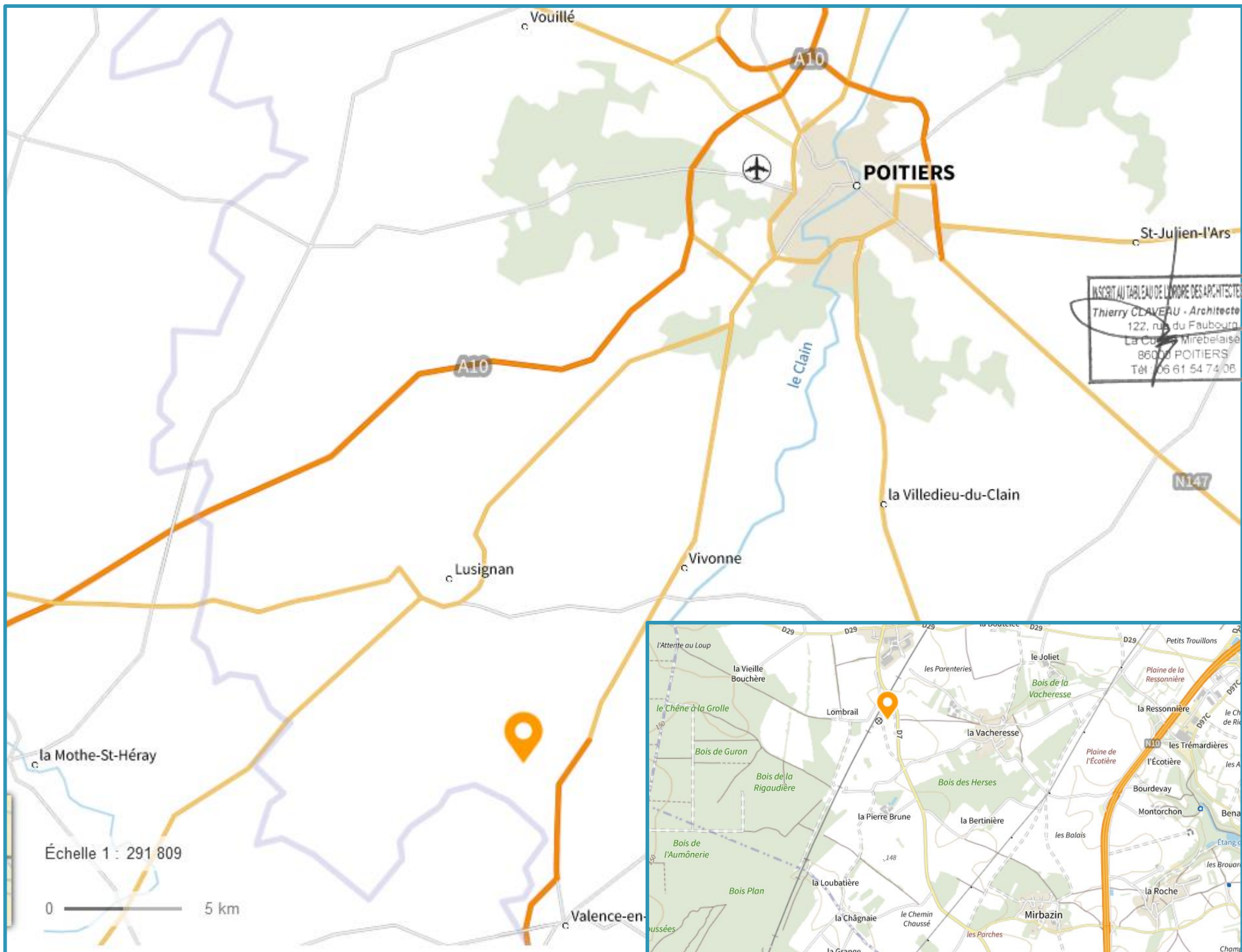

INSCRIT AU TABLEAU DE L'ORDRE DES ARCHITECTES N° 141731  
 Thierry CLAVEAU - Architecte DPLG  
 122, rue du Faubourg  
 La Cour Mirebelaise  
 86000 POITIERS  
 Tél : 06 61 54 74 08



# PC 1 – PLAN DE SITUATION

## DOSSIER PC – VALENCE-EN-POITOU : Les Bruyères

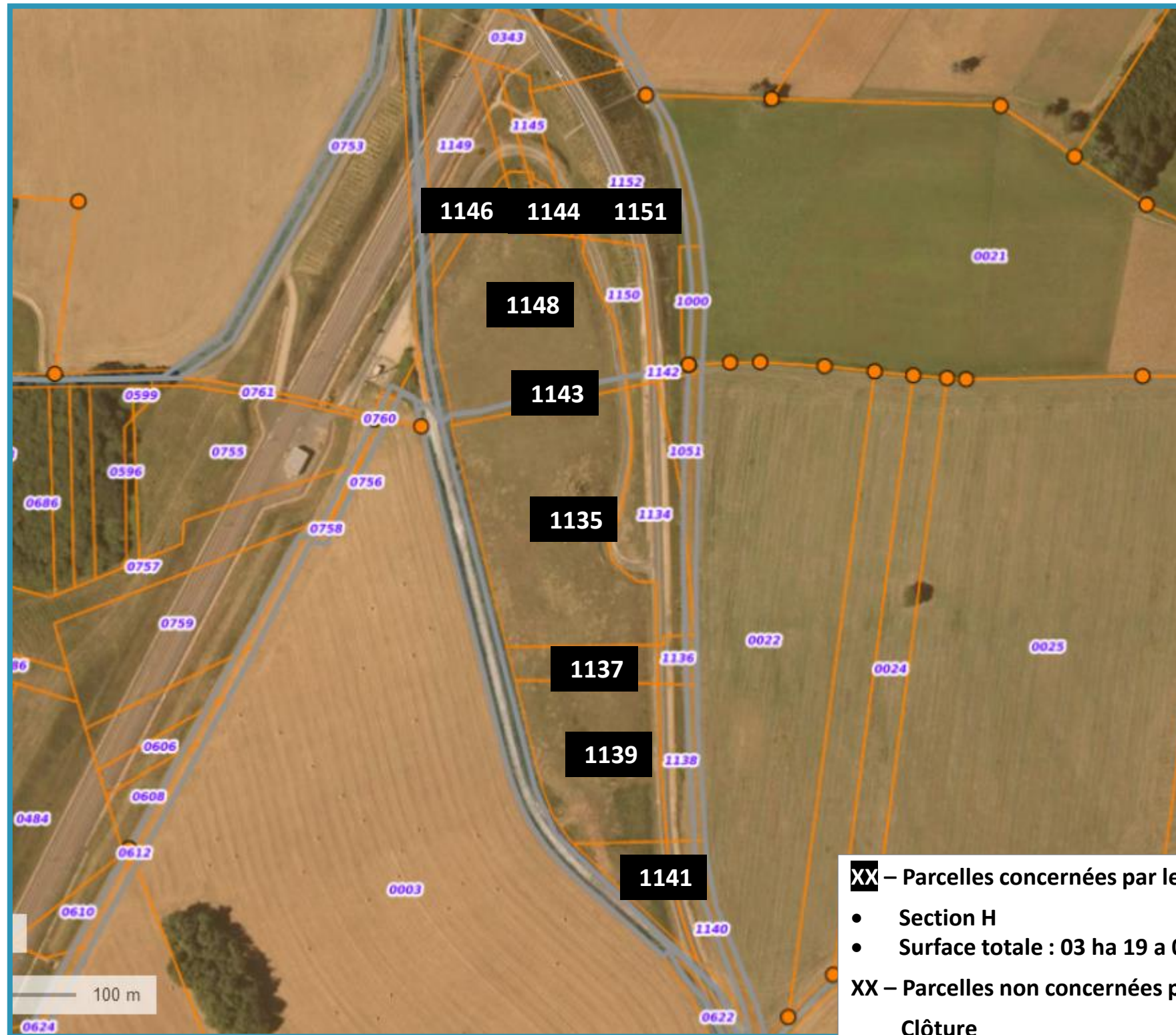

INSCRIT AU TABLEAU DE L'ORDRE DES ARCHITECTES N° 041731  
 Thierry CLAVEAU - Architecte DPLG  
 122, rue du Faubourg  
 La Cour Mirébelaise  
 86000 POITIERS  
 Tél : 06 61 54 74 08

- XX** – Parcelles concernées par le projet
  - Section H
  - Surface totale : 03 ha 19 a 00 ca
- XX** – Parcelles non concernées par le projet
- Clôture



**PC 1 – PLAN DE SITUATION – vue aérienne**  
**DOSSIER PC – VALENCE-EN-POITOU : Les Bruyères**

# PC 2

# PLAN DE MASSE

---

# CENTRALE PV AU SOL DE VALENCE EN POITOU

## PLAN DE MASSE

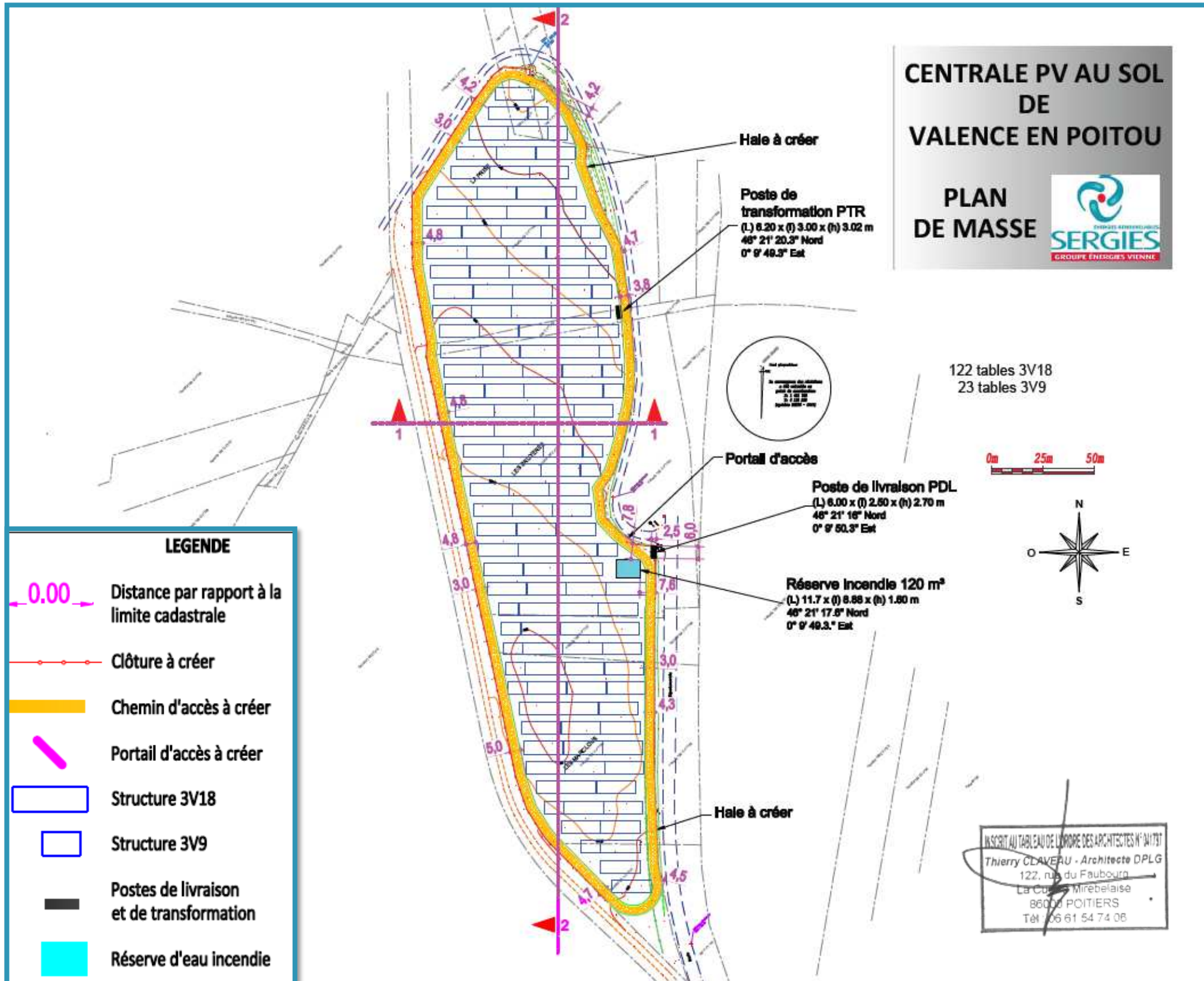



# CENTRALE PV AU SOL DE VALENCE EN POITOU

## PLAN DE MASSE

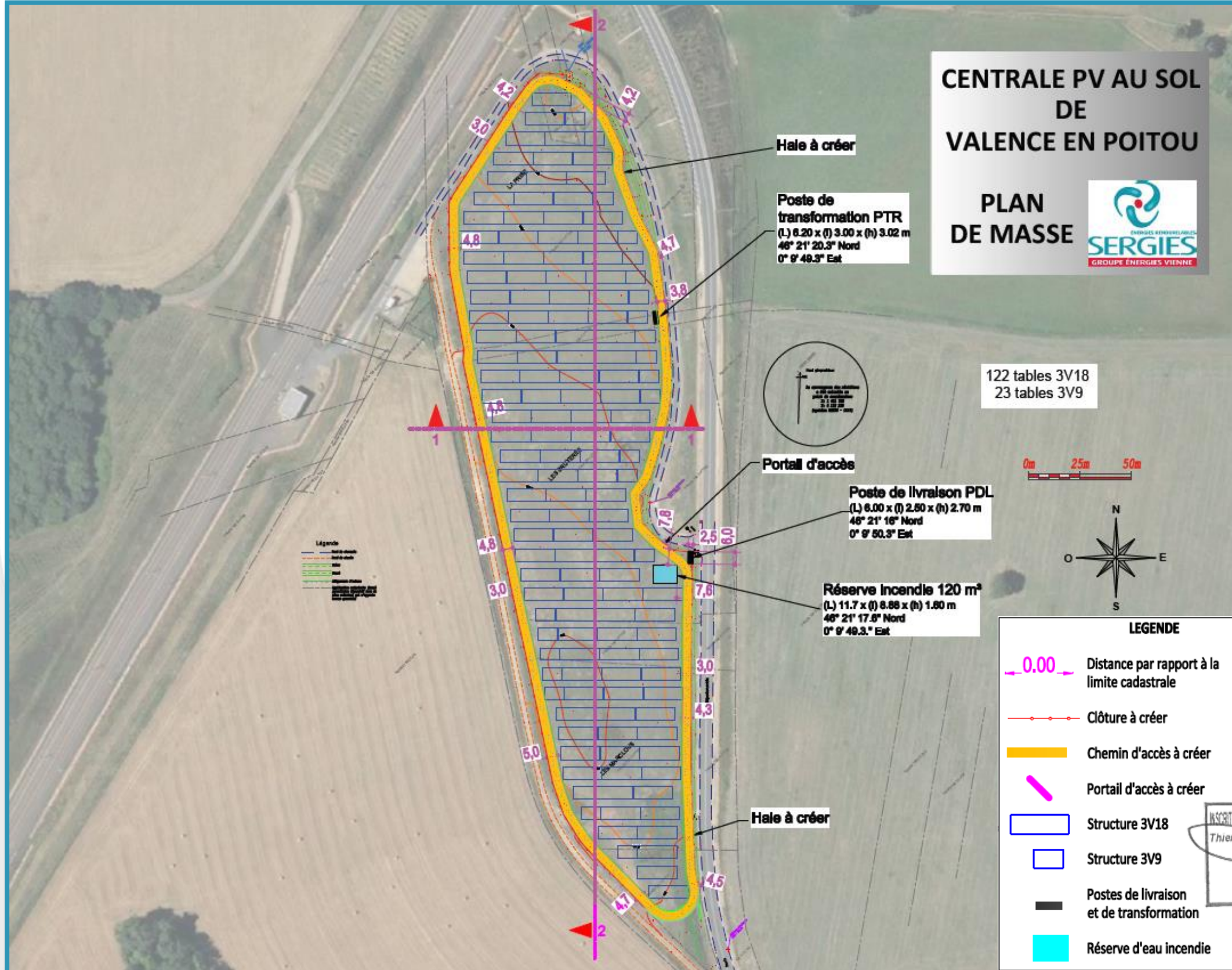

122 tables 3V18  
23 tables 3V9

0m 25m 50m



**LEGENDE**

- 0.00 → Distance par rapport à la limite cadastrale
- Clôture à créer
- ▬ Chemin d'accès à créer
- ▬ Portail d'accès à créer
- Structure 3V18
- Structure 3V9
- Postes de livraison et de transformation
- Réserve d'eau incendie

INSCRIT AU TABLEAU DE L'ORDRE DES ARCHITECTES N°141737  
Thierry CLAVEAU - Architecte DPLG  
122, rue du Faubourg  
La Courbe Mirébelaise  
86000 POITIERS  
Tél : 06 61 54 74 08



## PC 2 – PLAN DE MASSE AVEC VUE AERIENNE DOSSIER PC – VALENCE-EN-POITOU : Les Bruyères

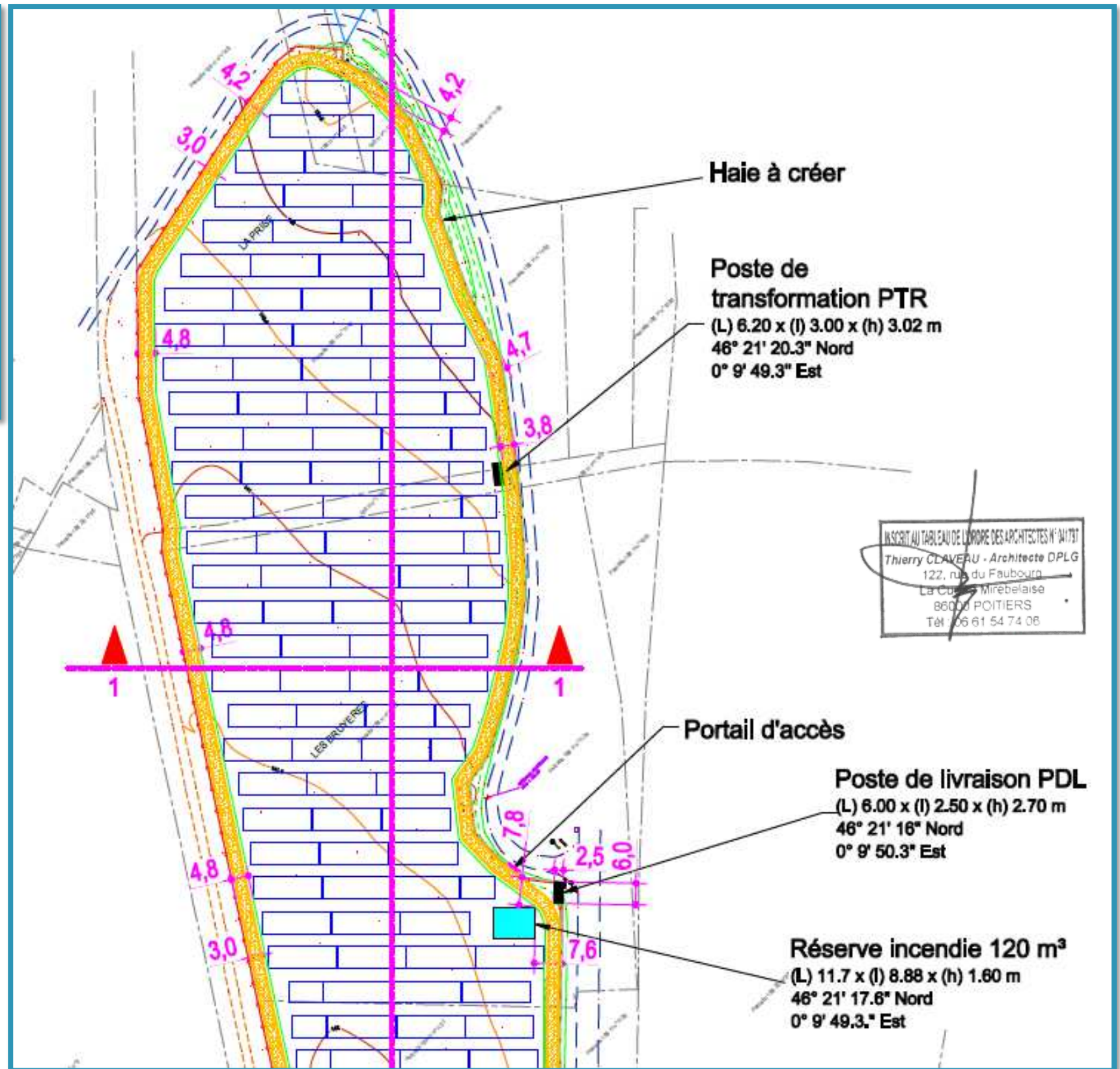
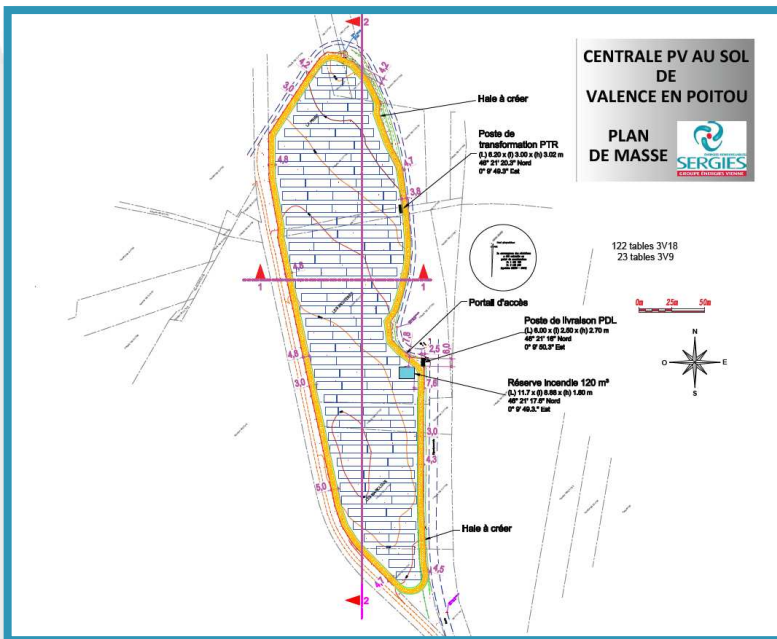

INSCRIT AU TABLEAU DE L'ORDRE DES ARCHITECTES N° 041731  
Thierry CLAVEAU - Architecte DPLG  
122, rue du Faubourg  
La Courbe Mirébelaise  
86000 POITIERS  
Tél : 06 61 54 74 08

**Poste de transformation N°1 :**

- 46°21'20,3"N 0°9'49.3"E
- Parcelle : 188 H 1143 / 188 H 1148

**Poste de livraison :**

- 46°21'16"N 0°9'50.3"E
- Parcelle : 188 H 1135



**PC 2 – PLAN DE MASSE EMPRISES CONSTRUCTIONS**  
**DOSSIER PC – VALENCE-EN-POITOU : Les Bruyères**

# PC 3

## PLAN DE COUPES DU TERRAIN ET DES CONSTRUCTIONS

---

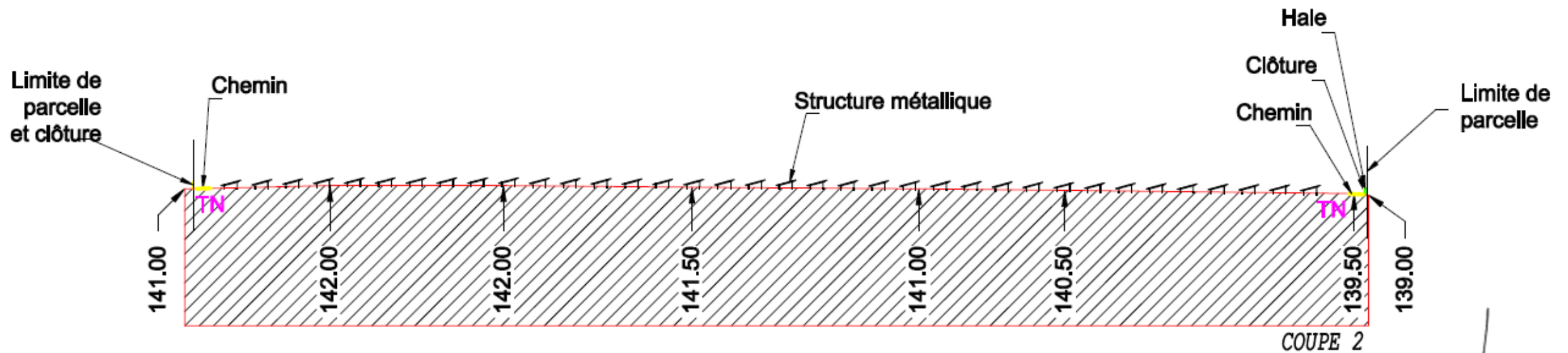
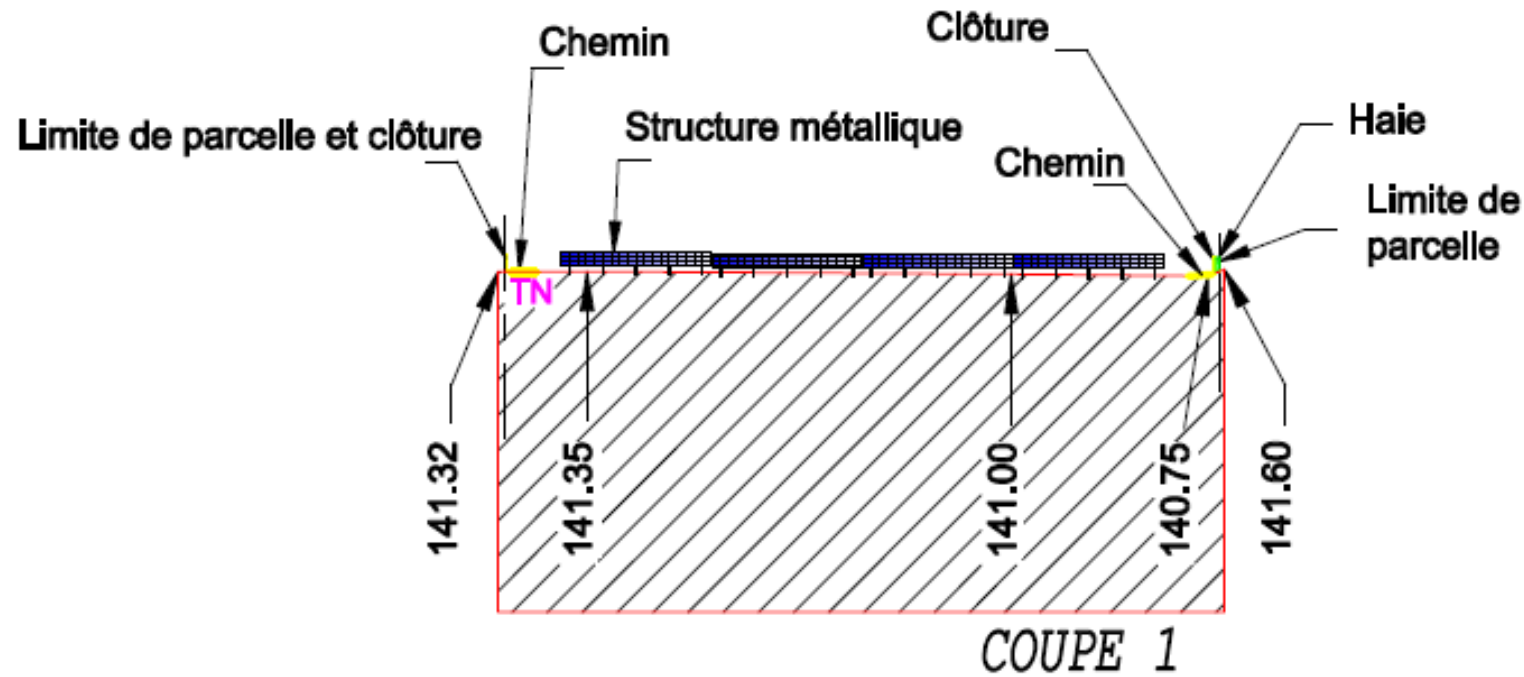

INSCRIT AU TABLEAU DE L'ORDRE DES ARCHITECTES N° 041731  
 Thierry CLAVIERU - Architecte DPLG  
 122, rue du Faubourg  
 La Cour Mirebelaise  
 86000 POITIERS  
 Tél : 06 61 54 74 08



# PC 3 – PLAN DE COUPE DU TERRAIN ET DES CONSTRUCTIONS

## DOSSIER PC – VALENCE-EN-POITOU : Les Bruyères

# PC 4

# NOTICE DESCRIPTIVE PRESENTANT LE PROJET ET SON ENVIRONNEMENT

---

## Etat initial du site

Le projet de parc photovoltaïque au sol sera implanté sur un délaissé de la Ligne à Grande Vitesse Sud Europe Atlantique au lieu dit « Les Bruyères » sur la commune de Valence-en-Poitou. Les parcelles du projet ont été utilisées en base de stockage pour la construction de la LGV.

Les parcelles du cadastre de la Commune de Valence-en-Poitou concernées par le projet sont :

- section H : parcelle n°1135
- section H : parcelle n°1137
- section H : parcelle n°1139
- section H : parcelle n°1141
- section H : parcelle n°1143
- section H : parcelle n°1144
- section H : parcelle n°1146
- section H : parcelle n°1148
- section H : parcelle n°1151

La superficie totale cumulée de ces parcelles est de 3 ha 19 a 00 ca.

## Présentation du projet

Le site d'implantation n'a aujourd'hui plus d'usage. L'implantation d'une centrale photovoltaïque au sol sur ce site permettra donc de sécuriser et de valoriser ce terrain pour une durée de 40 ans.

## Conception et paysage

La centrale est composée de 7 209 modules, soit une surface 15 643 m<sup>2</sup> de modules photovoltaïques (à raison de 2,17 m<sup>2</sup> par module), disposés sur des tables en acier. L'ensemble composé des structures et des panneaux photovoltaïques, se situe dans une gamme de couleur à dominante entre le bleu moyen et le gris foncé.

Un poste de transformation est situé sur le site pour transformer l'énergie avant son injection sur le réseau électrique. La façade aura un aspect d'enduit gratté de couleur vert olive (RAL 6003). La grille et la porte sont métalliques RAL 6003. La dimension du poste de transformation est de 6,2 m de longueur par 3 m de largeur et 3,6 m de hauteur, soit une emprise pour un poste de transformation de 18,6 m<sup>2</sup>.

Un poste de livraison est situé aux abords du site, au Centre-Est. La façade du poste de livraison aura un aspect d'enduit gratté de couleur vert olive (RAL 6003). Les grilles et la porte sont métalliques RAL 6003. Les dimensions du poste de livraison seront de 6 m de longueur par 2,5 m de largeur et 2,5 m de hauteur, soit une emprise de 15 m<sup>2</sup>.

Une voie périphérique d'une largeur de 3 m sera créée. La terre végétale sera décapée en surface et une couche de matériau de type calcaire sera appliquée et compactée pour atteindre les portances réglementaires imposées notamment par le SDIS.

Un portail métallique, de couleur vert olive (RAL 6073) et de 4 m de largeur est déjà en place et fermé par un cadenas. La clôture métallique existante (grillage plastifié avec des mailles en forme de losange) de 2 m de hauteur et de couleur vert olive (RAL 6073) sera renforcée.

Une réserve incendie de 120 m<sup>3</sup> au Centre-Est du site sera construite pour respecter les exigences du SDIS et pourra être utilisée en cas de défaillance sur la centrale.

## Accès au site

L'accès au site pour la construction et l'exploitation se fera par l'accès existant connecté à la route départementale D7.

## Eaux pluviales

L'écoulement actuel des eaux pluviales ne sera pas perturbé par la présence de la centrale photovoltaïque.

En effet, les pieux sont conçus de manière à ne pas faire obstacle aux eaux de ruissellement, sans porter atteinte à la topographie du site.

La hauteur minimale des modules à 80 cm par rapport au sol permet le développement spontané de la végétation si la nature de sol le permet. L'espace entre les panneaux photovoltaïques et entre les tables permet une répartition des points d'écoulement sur la parcelle.

Au vu de notre retour d'expérience et en tant que futur exploitant de la centrale solaire, il n'existe aucun impact en matière d'érosion du sol et de l'écoulement des eaux. Aucune tranchée ou un nivellement modifiant l'écoulement des eaux nous seront réalisés.

La conception de la centrale ne modifie donc aucunement la gestion des eaux pluviales à l'échelle de la parcelle.



**PC 5**

# **PLAN DE FACADE DES LOCAUX TECHNIQUES**

---

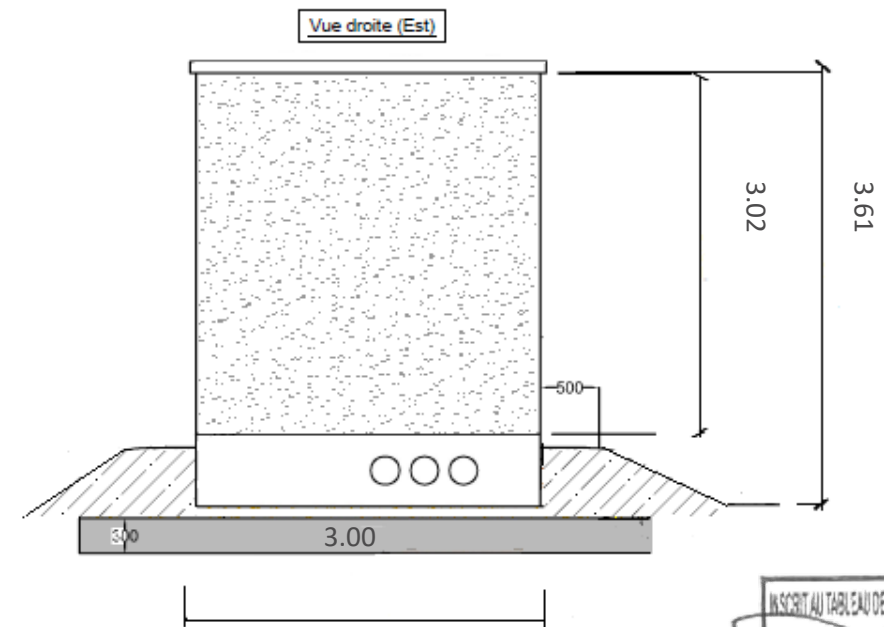
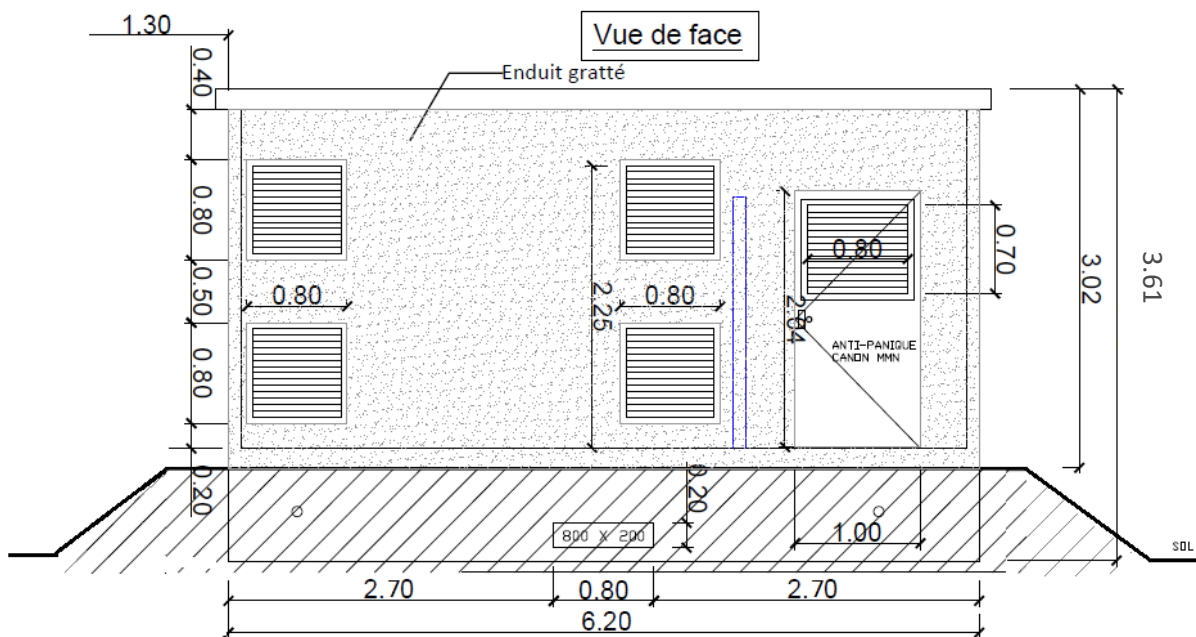
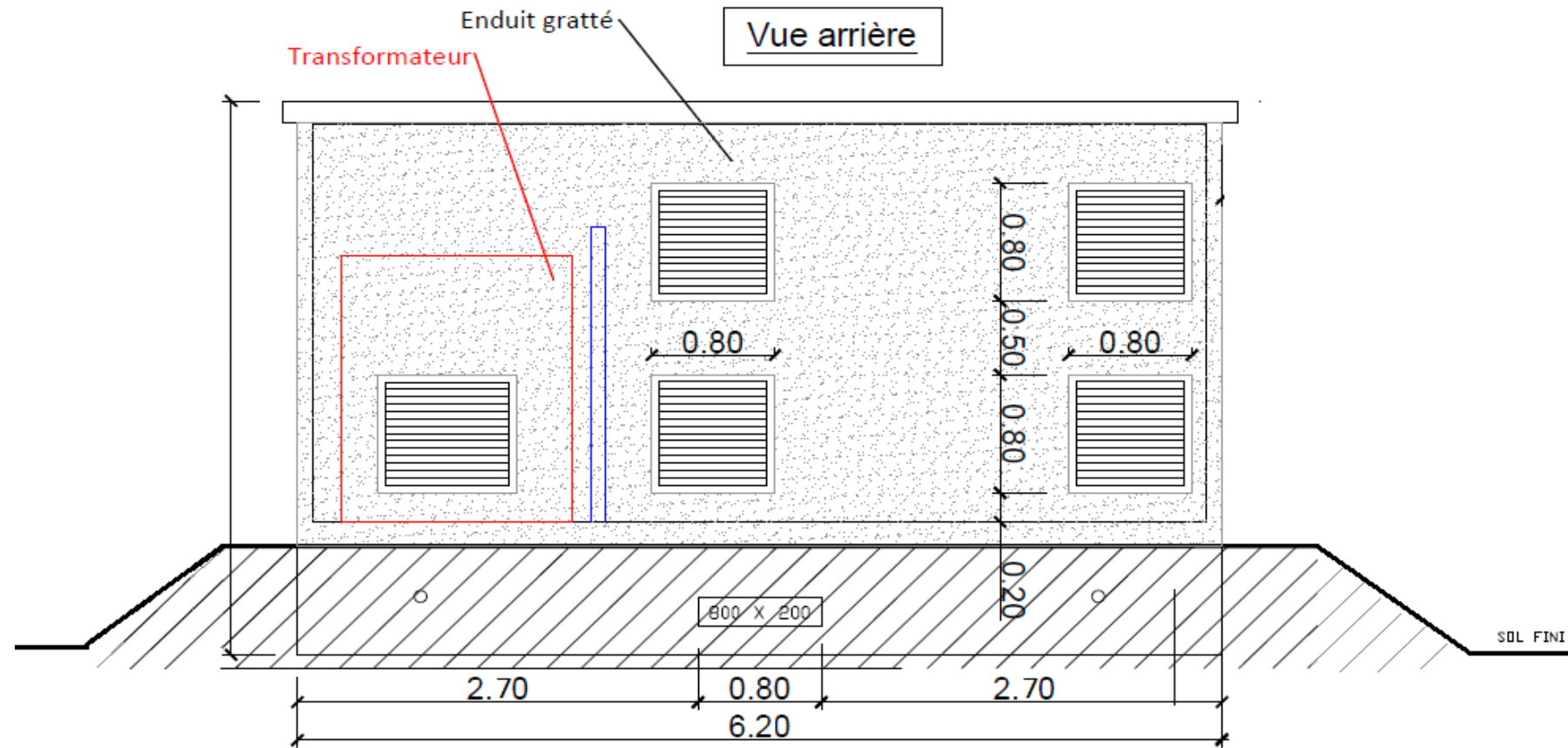

INSCRIT AU TABLEAU DE L'ORDRE DES ARCHITECTES N° 111731  
 Thierry CLAVEAU - Architecte DPLG  
 122, rue du Faubourg  
 La Courbe Mirebelaise  
 86000 POITIERS  
 Tél : 06 61 54 74 06



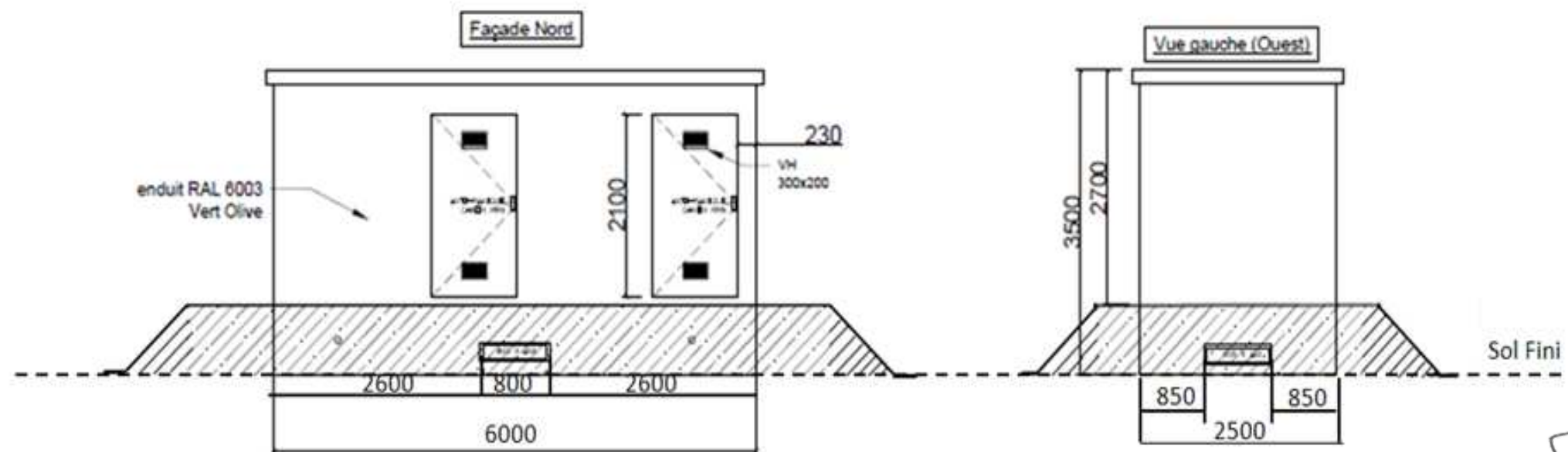
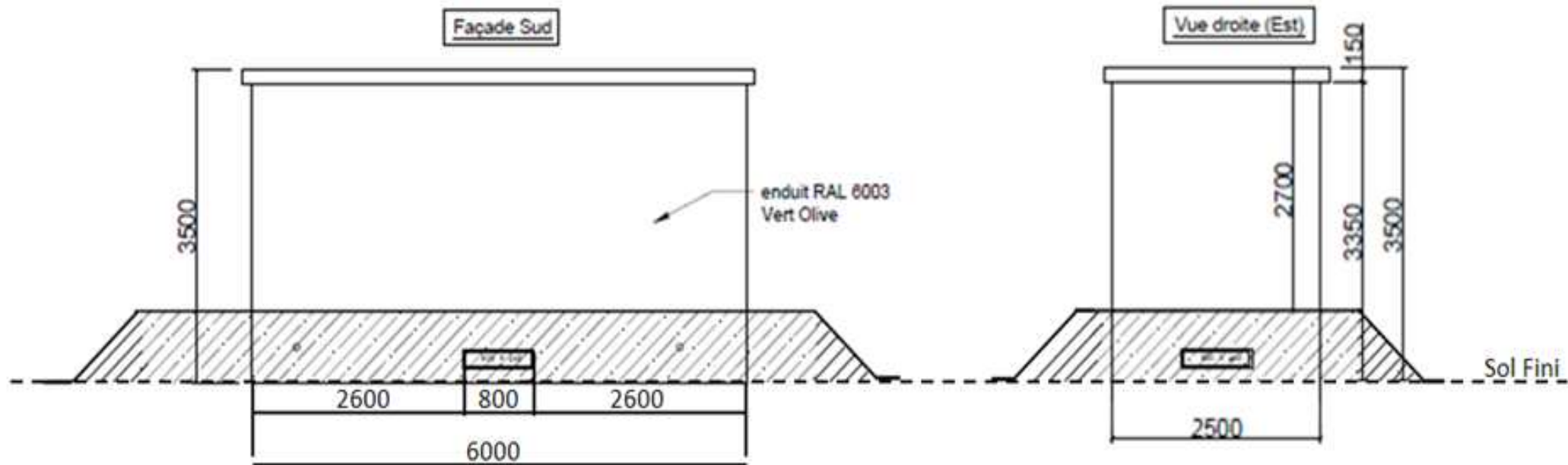

INSCRIT AU TABLEAU DE L'ORDRE DES ARCHITECTES N° 041737  
 Thierry CLAVERU - Architecte DPLG  
 122, rue du Faubourg  
 La Cour Mirébelaise  
 86000 POITIERS  
 Tél : 06 61 54 74 08



**PC 5 – PLAN DE FACADES DU POSTE DE LIVRAISON**  
**DOSSIER PC – VALENCE-EN-POITOU : Les Bruyères**

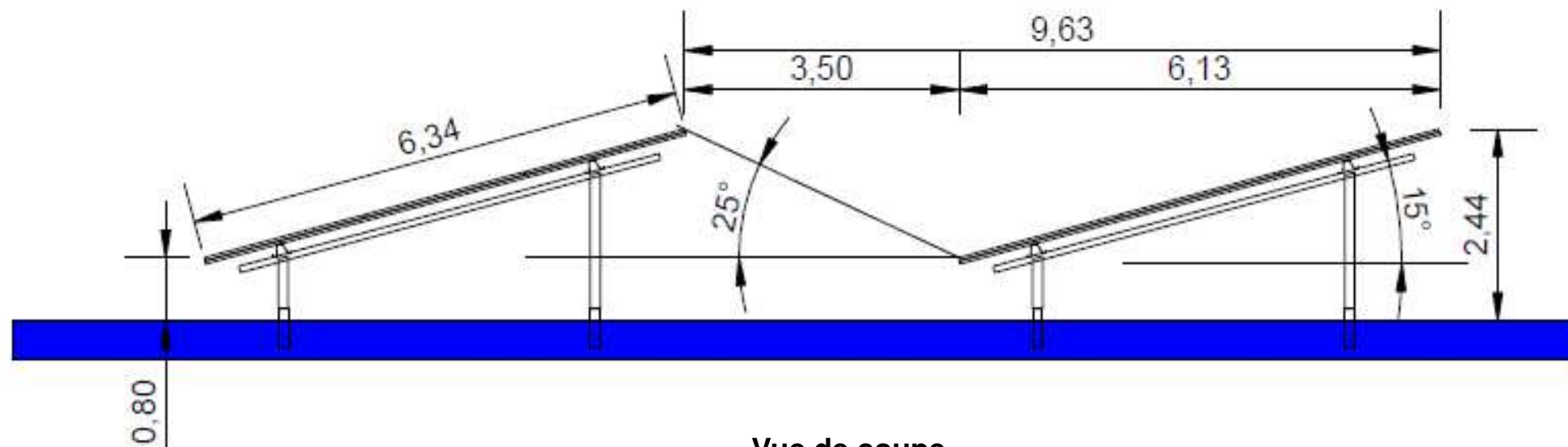

Vue de coupe

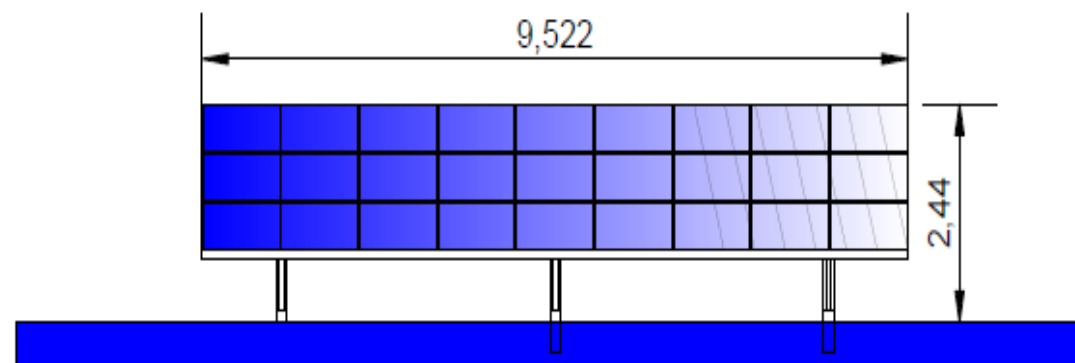

Vue de face – table 3 V 9

INSCRIT AU TABLEAU DE L'ORDRE DES ARCHITECTES N° 041737  
 Thierry CLAVERU - Architecte DPLG  
 122, rue du Faubourg  
 La Cour Mirébelaise  
 86000 POITIERS  
 Tél : 06 61 54 74 08

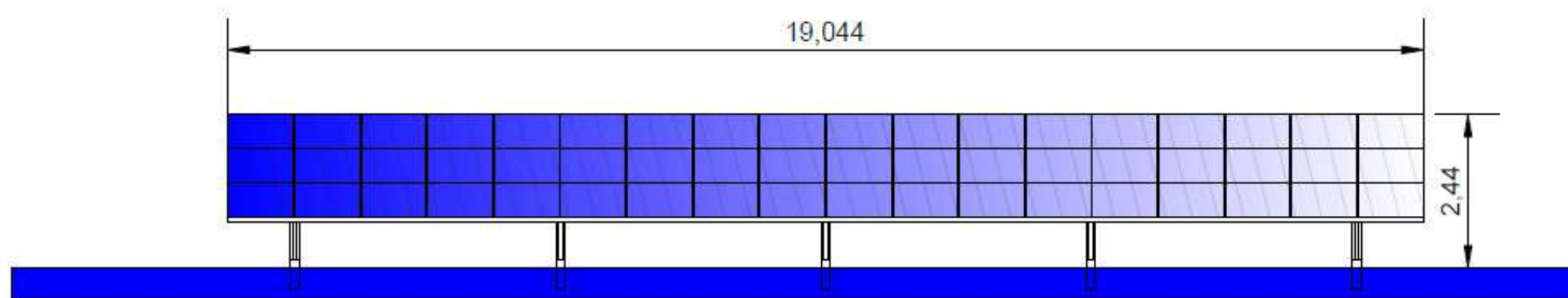

Vue de face – table 3 V 18

# PC 6

## VUES D'INSERTION DU PROJET DANS SON ENVIRONNEMENT

---



Photomontage n°1



Photographie de l'état initial



Photomontage n°1 : avec intégration de la haie

INSCRIT AU TABLEAU DE L'ORDRE DES ARCHITECTES N° 011787  
Thierry CLAVEAU - Architecte DPLG  
122, rue du Faubourg  
La Courbe Mirebelaise  
86000 POITIERS  
Tél : 06 61 54 74 06



Photographie de l'état initial



Photomontage n°2

INSCRIT AU TABLEAU DE L'ORDRE DES ARCHITECTES N°141731  
Thierry CLAVERU - Architecte DPLG  
122, rue du Faubourg  
La Cour Mirebelaise  
86000 POITIERS  
Tél : 06 61 54 74 08



Photomontage n°3



Photographie de l'état initial



Photomontage n°3 : avec intégration de la haie

INSCRIT AU TABLEAU DE L'ORDRE DES ARCHITECTES N°141731  
Thierry CLAUVERU - Architecte DPLG  
122, rue du Faubourg  
La Courbe Mirebelaise  
86000 POITIERS  
Tél : 06 61 54 74 06

# PC 7

## PHOTOGRAPHIES DU TERRAIN DANS L'ENVIRONNEMENT PROCHE

---

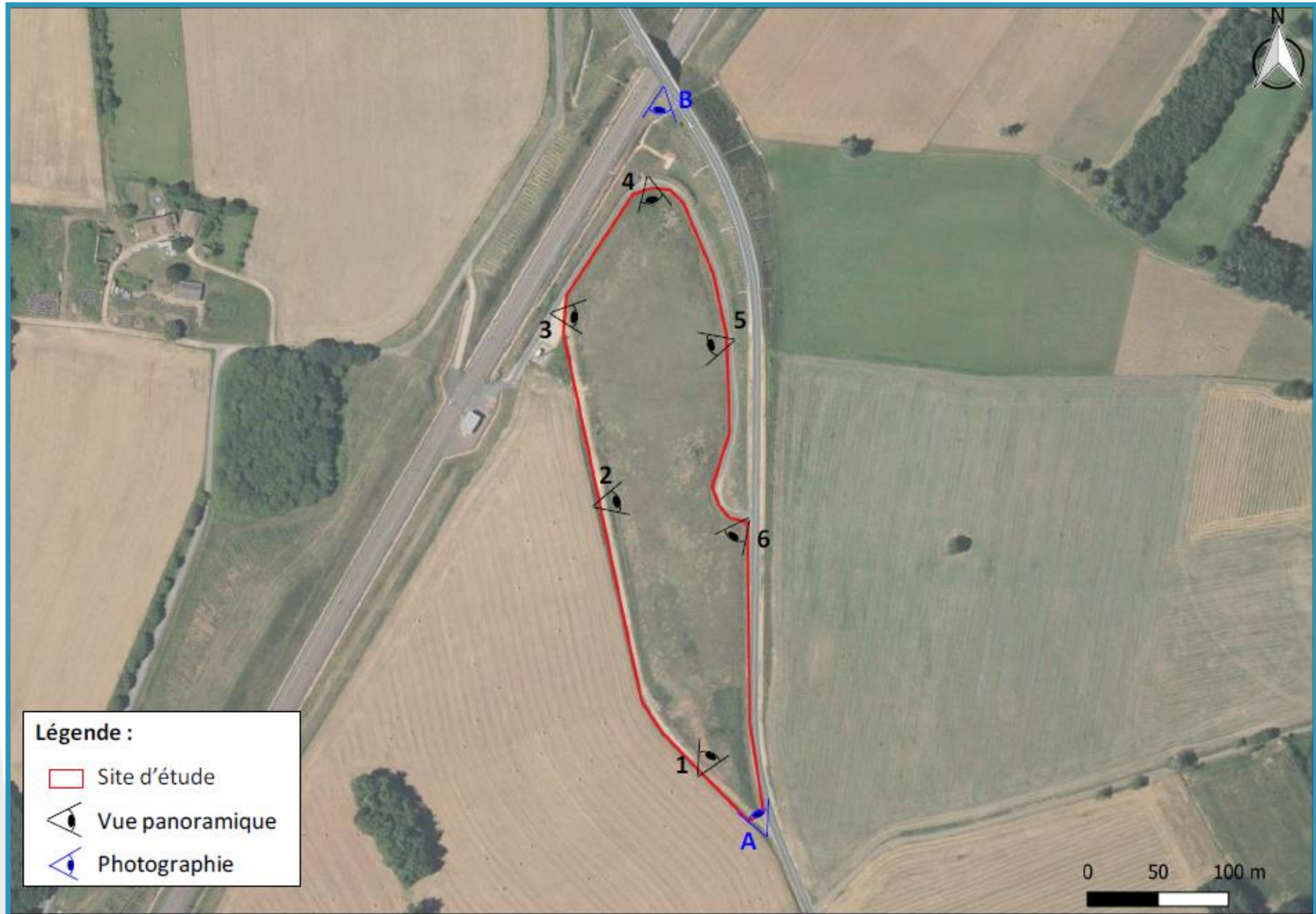

- Légende :**
- Site d'étude
  - Vue panoramique
  - Photographie

INSCRIT AU TABLEAU DE L'ORDRE DES ARCHITECTES N° 011791  
 Thierry CLAVEAU - Architecte DPLG  
 122, rue du Faubourg  
 La Cour Mirébelaise  
 86000 POITIERS  
 Tél : 06 61 54 74 08



## PC 7 – PHOTOGRAPHIES DU TERRAIN DANS L'ENVIRONNEMENT PROCHE

### DOSSIER PC – VALENCE-EN-POITOU : Les Bruyères



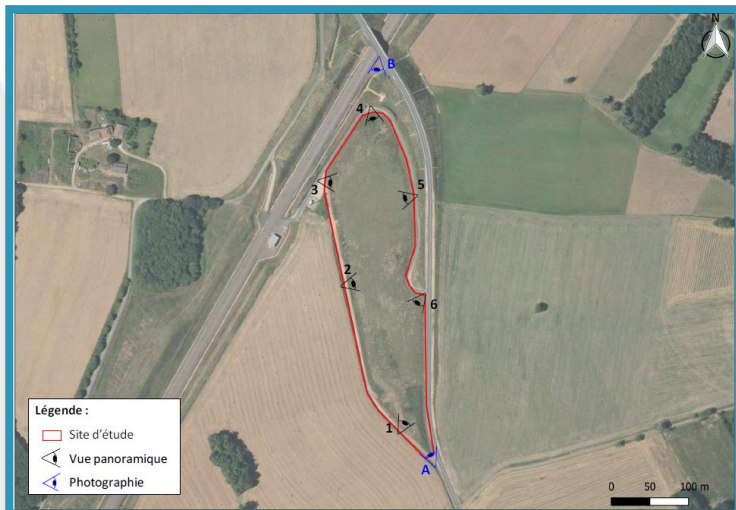

**Vue 1** : Vue panoramique en direction du nord-est depuis le sud-ouest du site



**Vue 2** : Vue panoramique en direction de l'est depuis l'ouest du site



**Vue 3** : Vue panoramique en direction de l'est depuis le nord-ouest du site

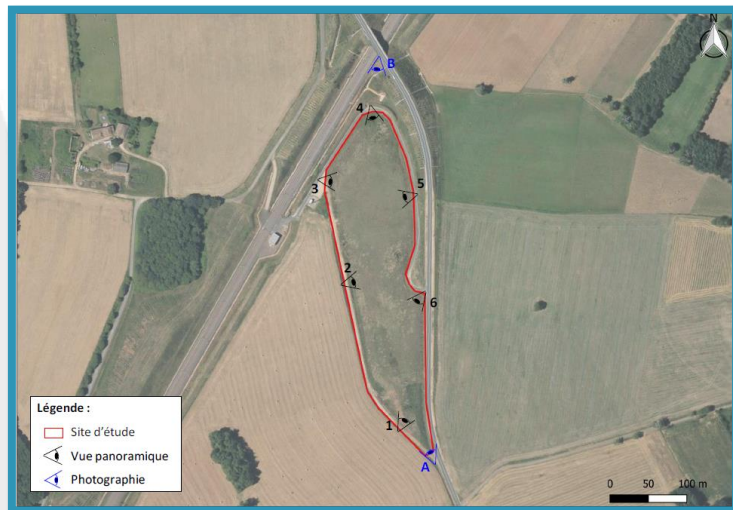

**Vue 4** : Vue panoramique en direction du sud depuis le nord du site



**Vue 5** : Vue panoramique en direction de l'ouest depuis l'est du site



**Vue 6** : Vue panoramique en direction du sud-ouest depuis l'est du site

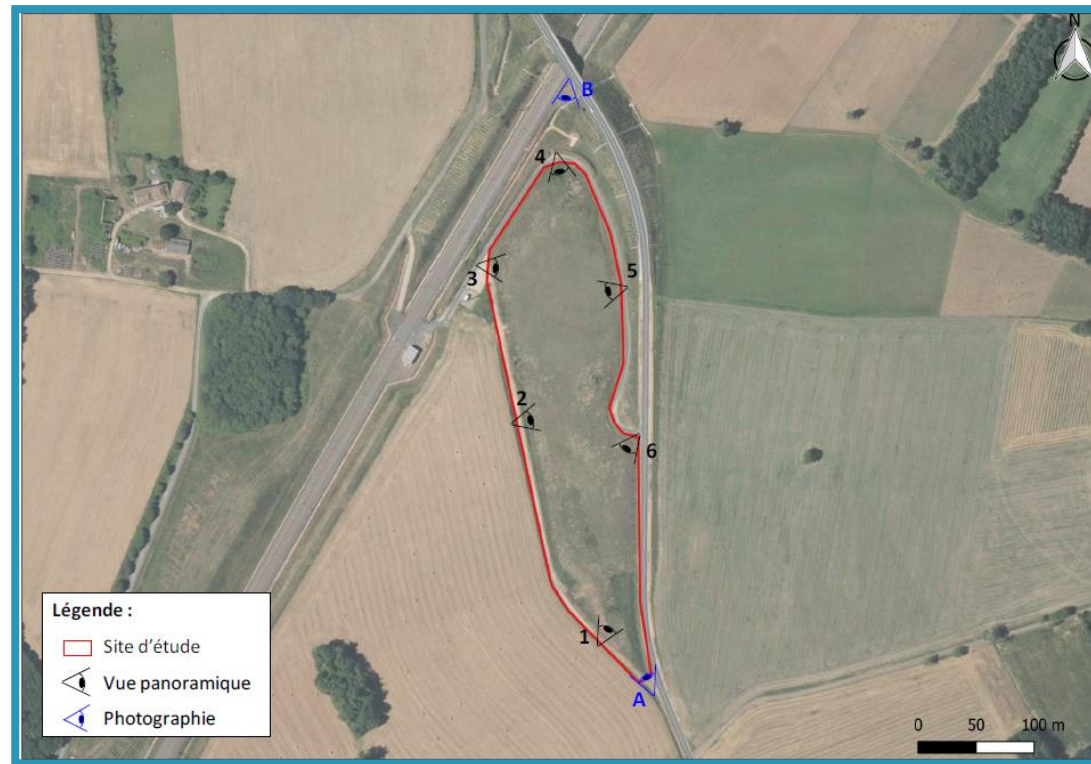

**Prise de vue A :** Vue en direction du nord depuis la partie sud du site



**Prise de vue B :** Vue en direction du sud sur le site depuis la D7

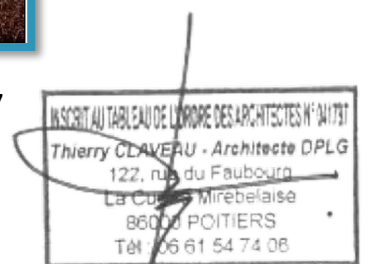

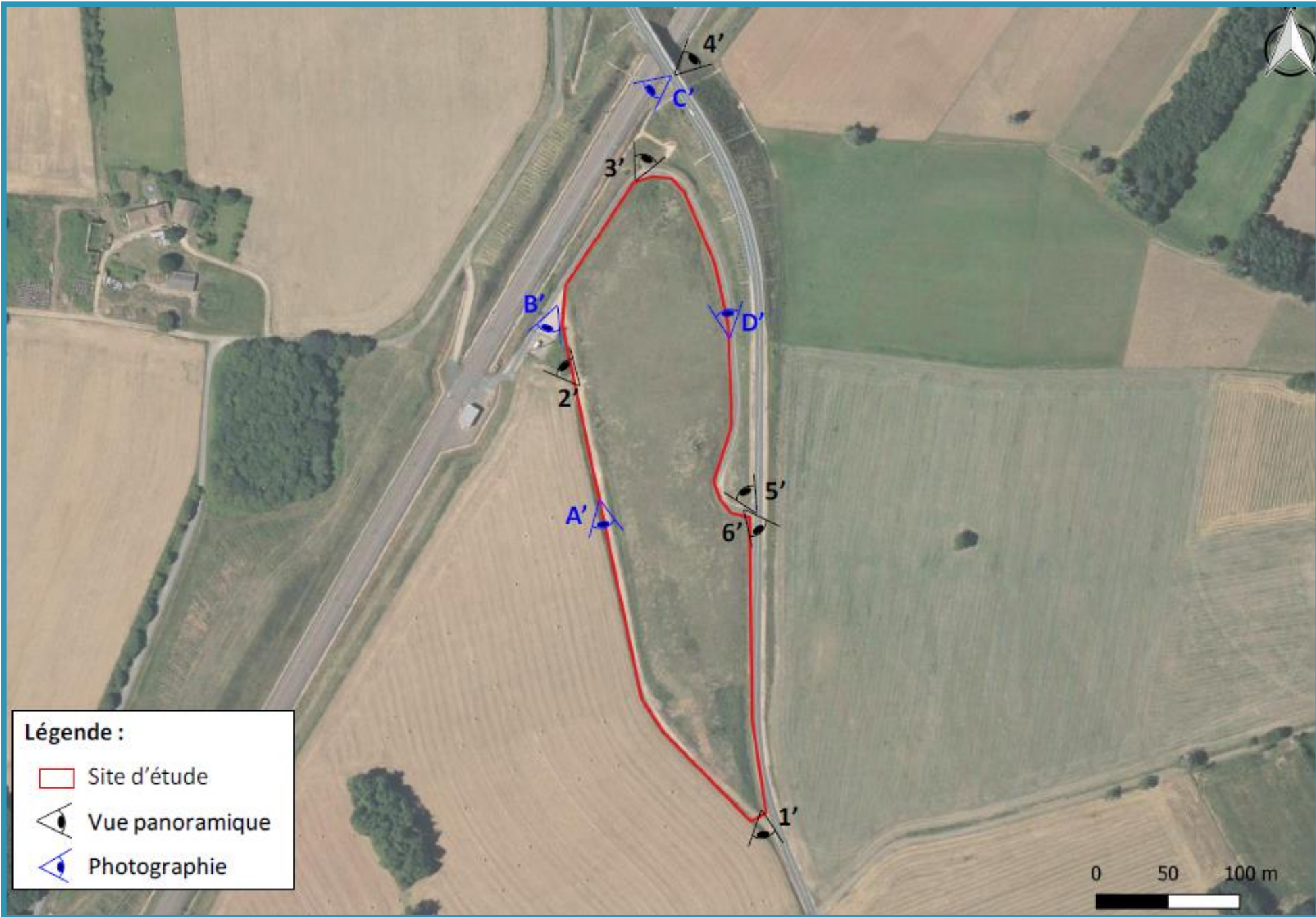

INSCRIT AU TABLEAU DE L'ORDRE DES ARCHITECTES N° 041791  
 Thierry CLAVERU - Architecte DPLG  
 122, rue du Faubourg  
 La Cour Mirabelaise  
 86000 POITIERS  
 Tél : 06 61 54 74 08



## PC 7 – PHOTOGRAPHIES DU TERRAIN DANS L'ENVIRONNEMENT PROCHE

### DOSSIER PC – VALENCE-EN-POITOU : Les Bruyères

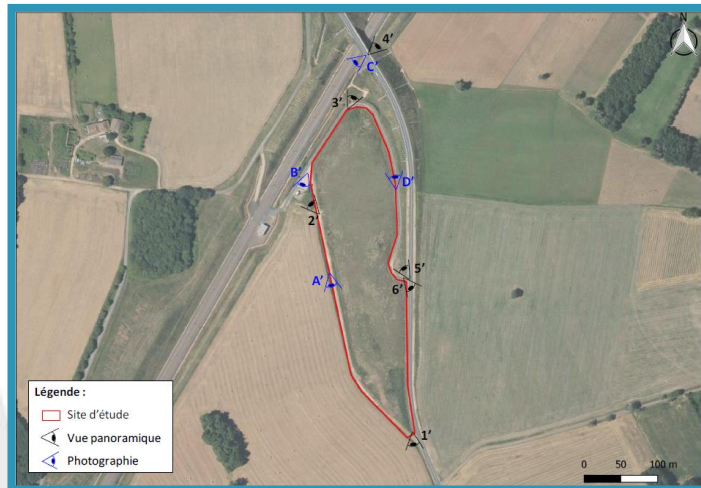

**Vue 1'** : Vue panoramique en direction du sud depuis le sud du site



**Vue 2'** : Vue panoramique en direction du nord-est depuis l'ouest du site

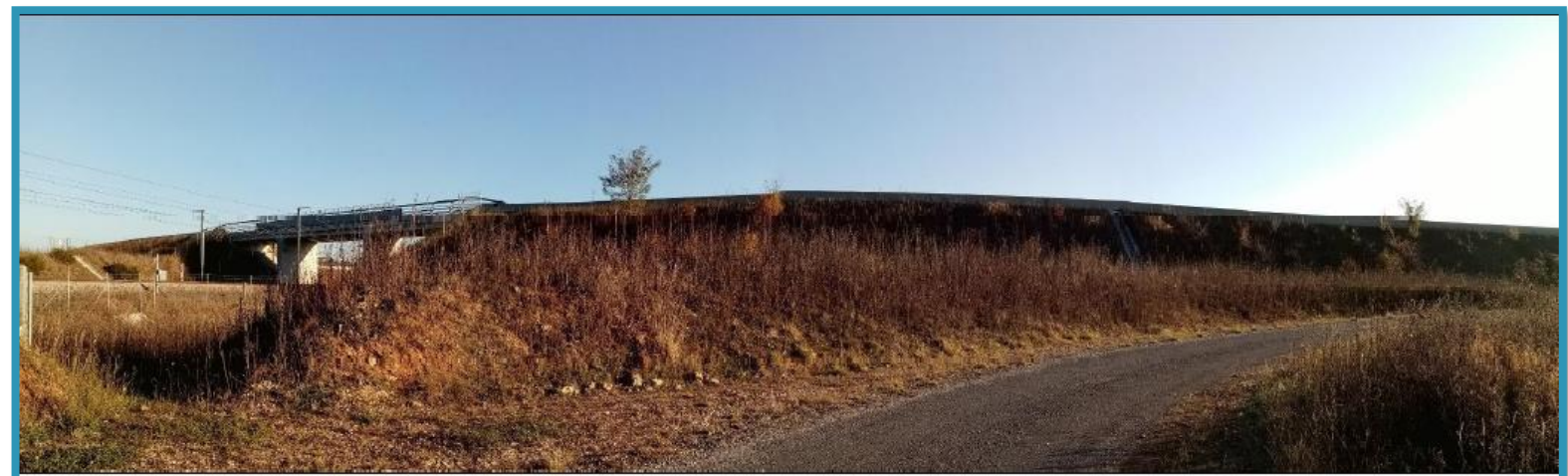
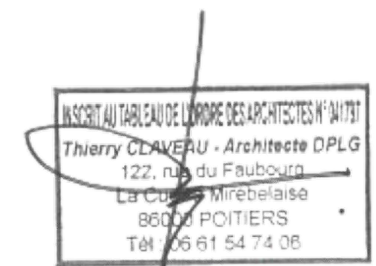

**Vue 3'** : Vue panoramique en direction du nord-est depuis le nord du site

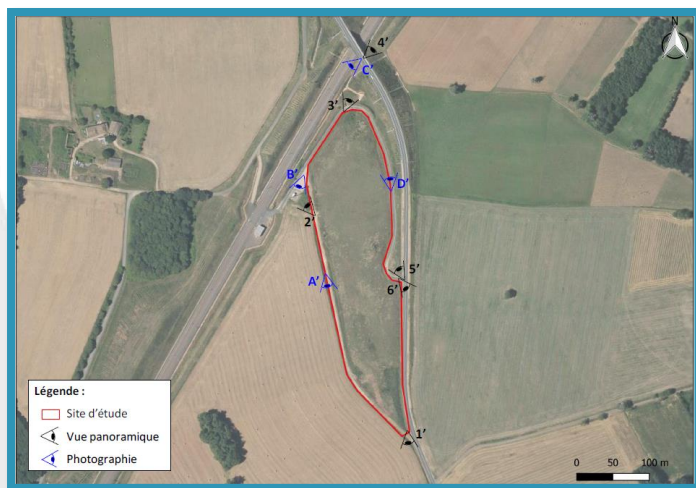

**Vue 4'** : Vue panoramique en direction du nord-est depuis la D7



**Vue 5'** : Vue panoramique en direction du nord-ouest depuis l'entrée du site



**Vue 6'** : Vue panoramique en direction du sud-est depuis l'entrée du site

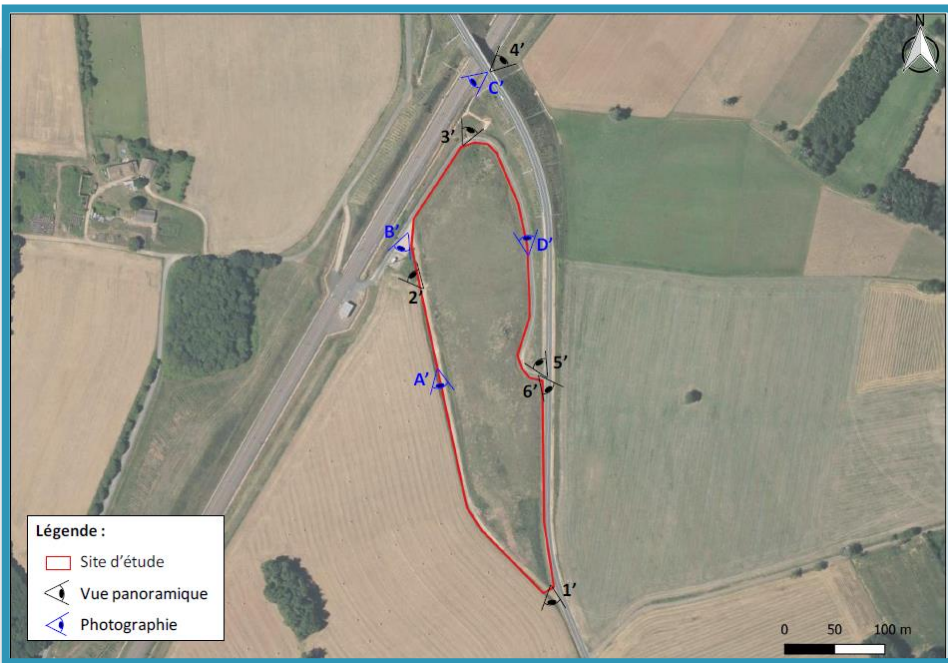

**Prise de vue A' :** Vue en direction du sud sur le chemin bordant le site



**Prise de vue B' :** Vue en direction du sud-ouest sur l'antenne relais SNCF réseau



**Prise de vue C' :** Vue en direction du sud-ouest depuis la D7

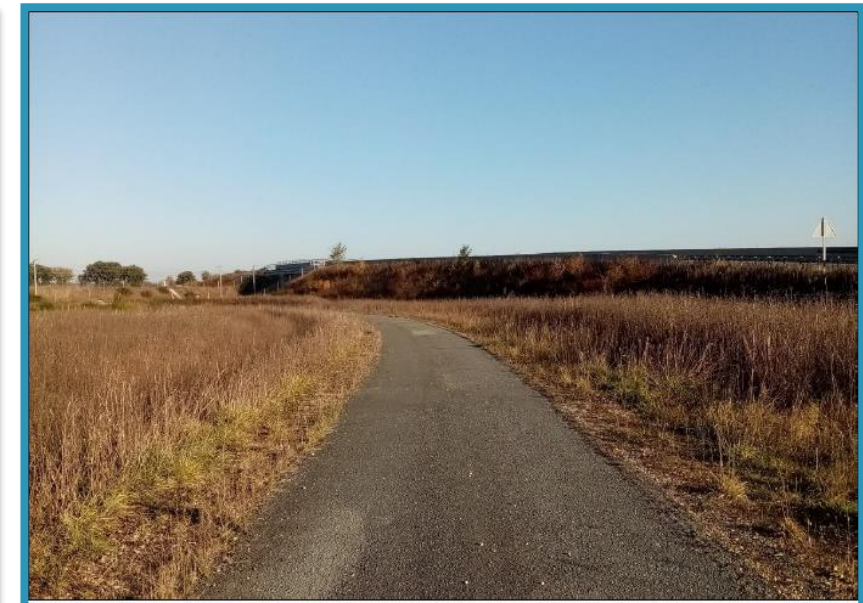

**Prise de vue D' :** Vue en direction du nord sur le chemin goudronné bordant le site

INSCRIT AU TABLEAU DE L'ORDRE DES ARCHITECTES N° 141781  
 Thierry CLAVIERU - Architecte DPLG  
 122, rue du Faubourg  
 La Cour Mirabelaise  
 86000 POITIERS  
 Tél : 06 61 54 74 08



Photographie du poste de transformation électrique de la LGV Sud Europe Atlantique



Photographie du chemin empierré longeant la partie ouest du site d'étude en direction du Sud

INSCRIT AU TABLEAU DE L'ORDRE DES ARCHITECTES N° 011731  
 Thierry CLAVEAU - Architecte DPLG  
 122, rue du Faubourg  
 La Courbe Mirebelaise  
 86000 POITIERS  
 Tél : 06 61 54 74 08





Photographie de la partie centrale du site d'étude en direction de l'Est



Photographie de la pointe sud du site d'étude avec perception de la RD 7 longeant le terrain à l'ouest

INSCRIT AU TABLEAU DE L'ORDRE DES ARCHITECTES N° 241731  
 Gery CLAVIER - Architecte DPLG  
 122, rue du Faubourg  
 La Courbe Mirebelaise  
 86000 POITIERS  
 Tél : 06 61 54 74 08



Photographie depuis l'entrée du site d'étude par la RD 7 avec le regard porté au sud



Photographie au niveau de la pointe Nord du site d'étude en direction du poste de transformation de la LGV

INSCRIT AU TABLEAU DE L'ORDRE DES ARCHITECTES N° 041731  
Thierry CLAVIERU - Architecte DPLG  
122, rue du Faubourg  
La Cour Mirebelaise  
86000 POITIERS  
Tél : 06 61 54 74 06

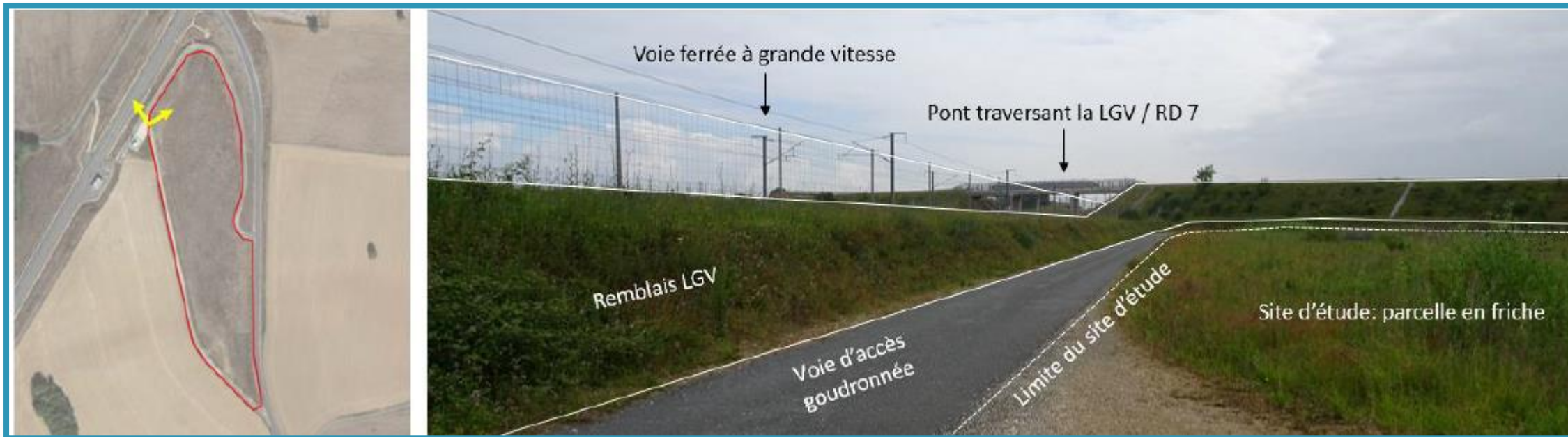

Photographie des limites de la pointe nord du site d'étude

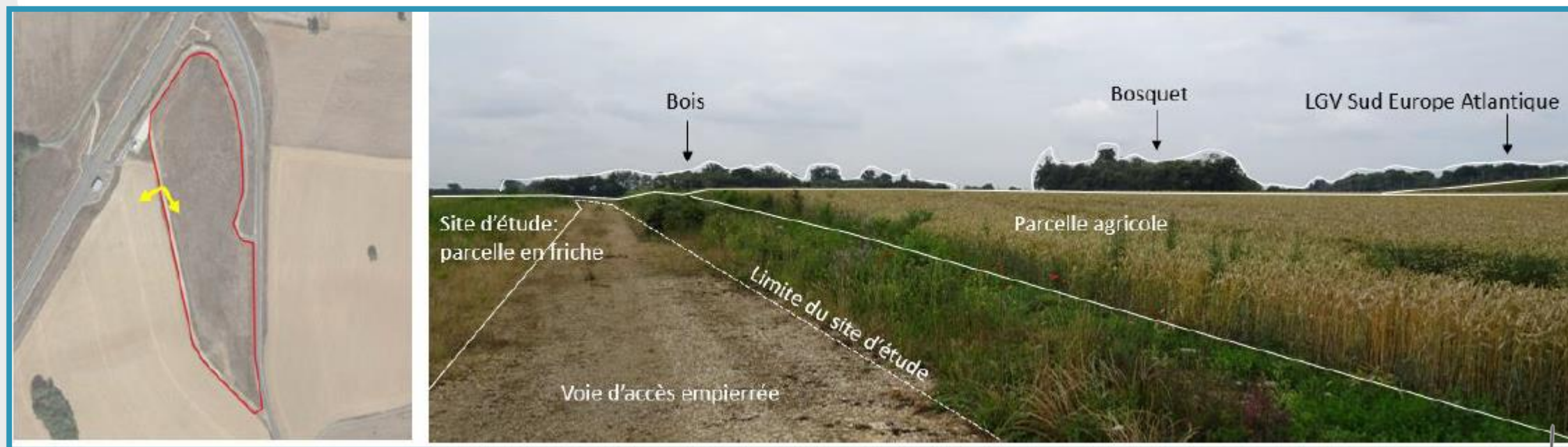

Photographie des limites du sud-ouest du site d'étude

INSCRIT AU TABLEAU DE L'ORDRE DES ARCHITECTES N° 041737  
 Thierry CLAVEAU - Architecte DPLG  
 122, rue du Faubourg  
 La Cour Mirebelaise  
 86000 POITIERS  
 Tél : 06 61 54 74 08



Photographie des limites en direction du Nord



Photographie des limites du ouest du site d'étude

INSCRIT AU TABLEAU DE L'ORDRE DES ARCHITECTES N° 041731  
 Thierry CLAVERU - Architecte DPLG  
 122, rue du Faubourg  
 La Courbe Mirébelaise  
 86000 POITIERS  
 Tél : 06 61 54 74 08

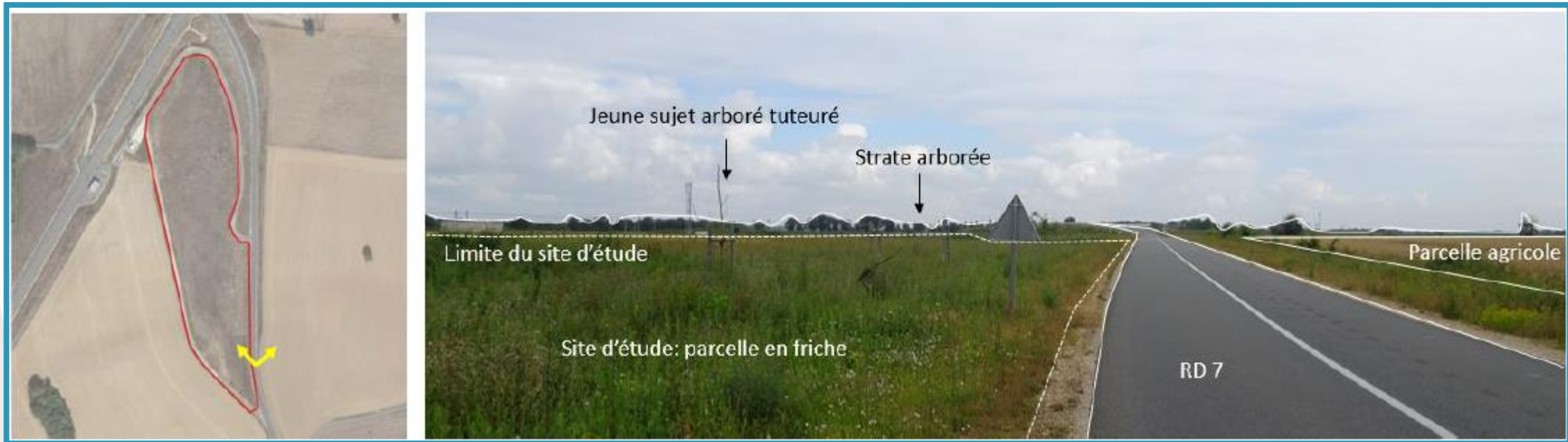

Photographie des limites en direction du Nord



Photographie des limites du ouest du site d'étude

INSCRIT AU TABLEAU DE L'ORDRE DES ARCHITECTES N° 041731  
 Thierry CLAVEAU - Architecte DPLG  
 122, rue du Faubourg  
 La Cour Mirebelaise  
 86000 POITIERS  
 Tél : 06 61 54 74 08

# PC 8

## PHOTOGRAPHIES DU TERRAIN DANS L'ENVIRONNEMENT LOINTAIN

---



Photographie de paysage vallonné



Photographie d'un champ de visibilité profond visible depuis le parcours de l'AEI

INSCRIT AU TABLEAU DE L'ORDRE DES ARCHITECTES N° 041781  
Thierry CLAVEAU - Architecte DPLG  
122, rue du Faubourg  
La Cour Mirébelaise  
86000 POITIERS  
Tél : 06 61 54 74 08



Photographie d'une topographie présentant de légères variations d'altitude



Photographie d'un paysage en grande partie occupé par une terre cultivée

INSCRIT AU TABLEAU DE L'ORDRE DES ARCHITECTES N° 141731  
 Thierry CLAVERU - Architecte DPLG  
 122, rue du Faubourg  
 La Courbe Mirebelaise  
 86000 POITIERS  
 Tél : 06 61 54 74 08





Photographie d'une zone boisée visible depuis le parcours de l'AEI



Photographie d'une large parcelle dédiée au pâturage d'ovins

INSCRIT AU TABLEAU DE L'ORDRE DES ARCHITECTES N° 041731  
Thierry CLAVEAU - Architecte DPLG  
122, rue du Faubourg  
La Cour Mirabelaise  
86000 POITIERS  
Tél : 06 61 54 74 08



Photographie illustrant la présence de corps de ferme (Lombrail) au sein de l'AEI



Photographie de l'intérieur du lieu-dit de La Vacheresse présent au sein de l'AEI

INSCRIT AU TABLEAU DE L'ORDRE DES ARCHITECTES N° 041787  
 Thierry CLAVEAU - Architecte DPLG  
 122, rue du Faubourg  
 La Courbe Mirebelaise  
 86000 POITIERS  
 Tél : 06 61 54 74 08



Photographie de parcelles agricoles délimitées par la présence de bois



Photographie d'une haie arborée présente au sein de l'AEI

INSCRIT AU TABLEAU DE L'ORDRE DES ARCHITECTES N° 041731  
Thierry CLAVEAU - Architecte DPLG  
122, rue du Faubourg  
La Cour Mirabelaise  
86000 POITIERS  
Tél : 06 61 54 74 08



Photographie des remblais contenant la LGV Sud Europe Atlantique



Photographie d'une haie arborée présente au sein de l'AEI

INSCRIT AU TABLEAU DE L'ORDRE DES ARCHITECTES N° 141731  
 Thierry CLAVERU - Architecte DPLG  
 122, rue du Faubourg  
 La Cour Mirébelaise  
 86000 POITIERS  
 Tél : 06 61 54 74 08



Photographie de la RD 7 traversant l'AEI du nord au sud



Photographie d'une des nombreuses voies communales présentes au sein de l'AEI

INSCRIT AU TABLEAU DE L'ORDRE DES ARCHITECTES N°141731  
Thierry CLAVEAU - Architecte DPLG  
122, rue du Faubourg  
La Cour Mirebelaise  
86000 POITIERS  
Tél : 06 61 54 74 08



Localisation de l'abbaye et des prises de vue



Prise de vue 1 – Photographie de l'architecture de l'abbaye



Photographie depuis le jardin de l'abbaye de Valence en direction du site d'étude

INSCRIT AU TABLEAU DE L'ORDRE DES ARCHITECTES N° 041737  
 Thierry CLAVEAU - Architecte DPLG  
 122, rue du Faubourg  
 La Cour Mirebelaise  
 86000 POITIERS  
 Tél : 06 61 54 74 08



Localisation du château et des prises de vue



Prise de vue 1 – Photographie de la devanture du château

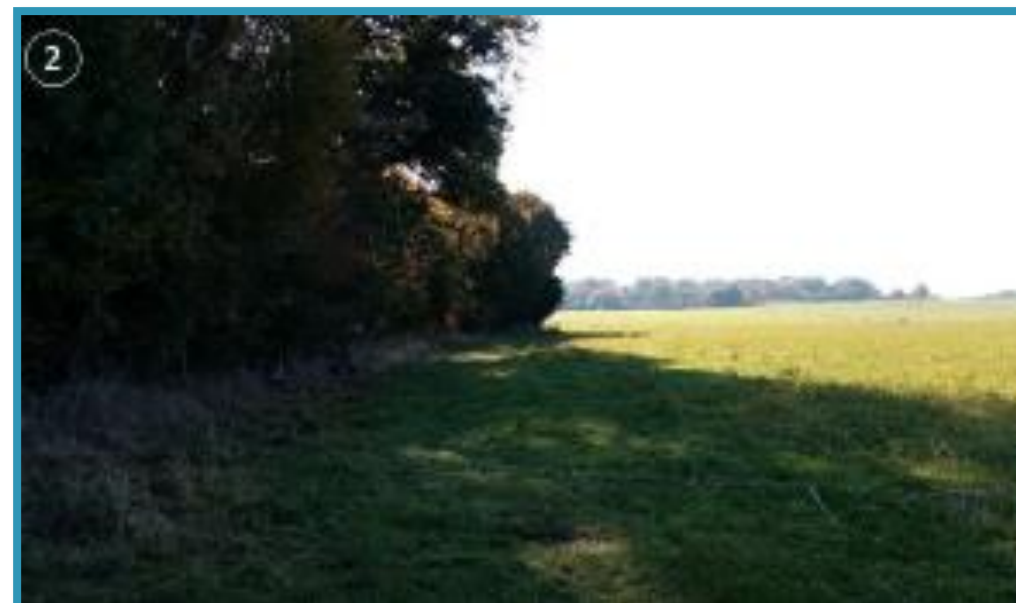

Photographie depuis les abords nord-est de la résidence privée du château de Lavau

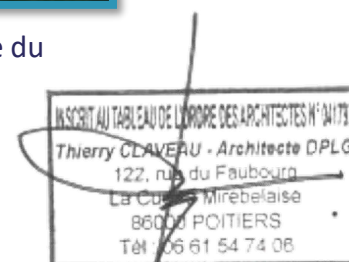

# PC 11

# ETUDE D'IMPACTS SUR L'ENVIRONNEMENT

---